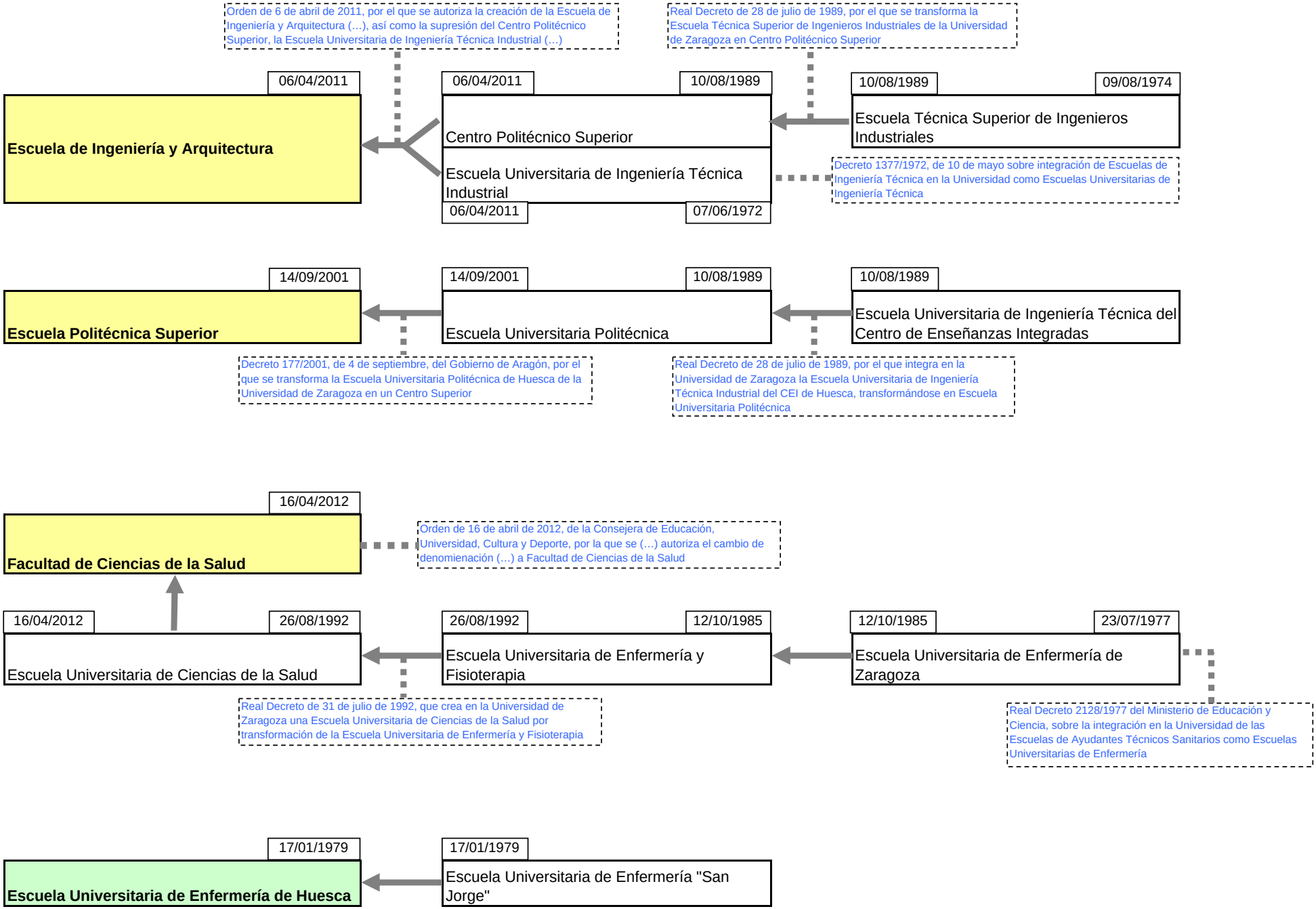
Orden de 6 de abril de 2011, por el que se autoriza la creación de la Escuela de Ingeniería y Arquitectura (…), así como la supresión del Centro Politécnico Superior, la Escuela Universitaria de Ingeniería Técnica Industrial (…)
Real Decreto de 28 de julio de 1989, por el que se transforma la Escuela Técnica Superior de Ingenieros Industriales de la Universidad de Zaragoza en Centro Politécnico Superior
06/04/2011
Escuela de Ingeniería y Arquitectura
06/04/2011
10/08/1989
Centro Politécnico Superior
Escuela Universitaria de Ingeniería Técnica Industrial
06/04/2011
07/06/1972
10/08/1989
09/08/1974
Escuela Técnica Superior de Ingenieros Industriales
Decreto 1377/1972, de 10 de mayo sobre integración de Escuelas de Ingeniería Técnica en la Universidad como Escuelas Universitarias de Ingeniería Técnica
14/09/2001
Escuela Politécnica Superior
14/09/2001
10/08/1989
Escuela Universitaria Politécnica
10/08/1989
Escuela Universitaria de Ingeniería Técnica del Centro de Enseñanzas Integradas
Decreto 177/2001, de 4 de septiembre, del Gobierno de Aragón, por el que se transforma la Escuela Universitaria Politécnica de Huesca de la Universidad de Zaragoza en un Centro Superior
Real Decreto de 28 de julio de 1989, por el que integra en la Universidad de Zaragoza la Escuela Universitaria de Ingeniería Técnica Industrial del CEI de Huesca, transformándose en Escuela Universitaria Politécnica
16/04/2012
Facultad de Ciencias de la Salud
Orden de 16 de abril de 2012, de la Consejera de Educación, Universidad, Cultura y Deporte, por la que se (…) autoriza el cambio de denomienación (…) a Facultad de Ciencias de la Salud
16/04/2012
26/08/1992
Escuela Universitaria de Ciencias de la Salud
26/08/1992
12/10/1985
Escuela Universitaria de Enfermería y Fisioterapia
12/10/1985
23/07/1977
Escuela Universitaria de Enfermería de Zaragoza
Real Decreto de 31 de julio de 1992, que crea en la Universidad de Zaragoza una Escuela Universitaria de Ciencias de la Salud por transformación de la Escuela Universitaria de Enfermería y Fisioterapia
Real Decreto 2128/1977 del Ministerio de Educación y Ciencia, sobre la integración en la Universidad de las Escuelas de Ayudantes Técnicos Sanitarios como Escuelas Universitarias de Enfermería
17/01/1979
Escuela Universitaria de Enfermería de Huesca
17/01/1979
Escuela Universitaria de Enfermería "San Jorge"

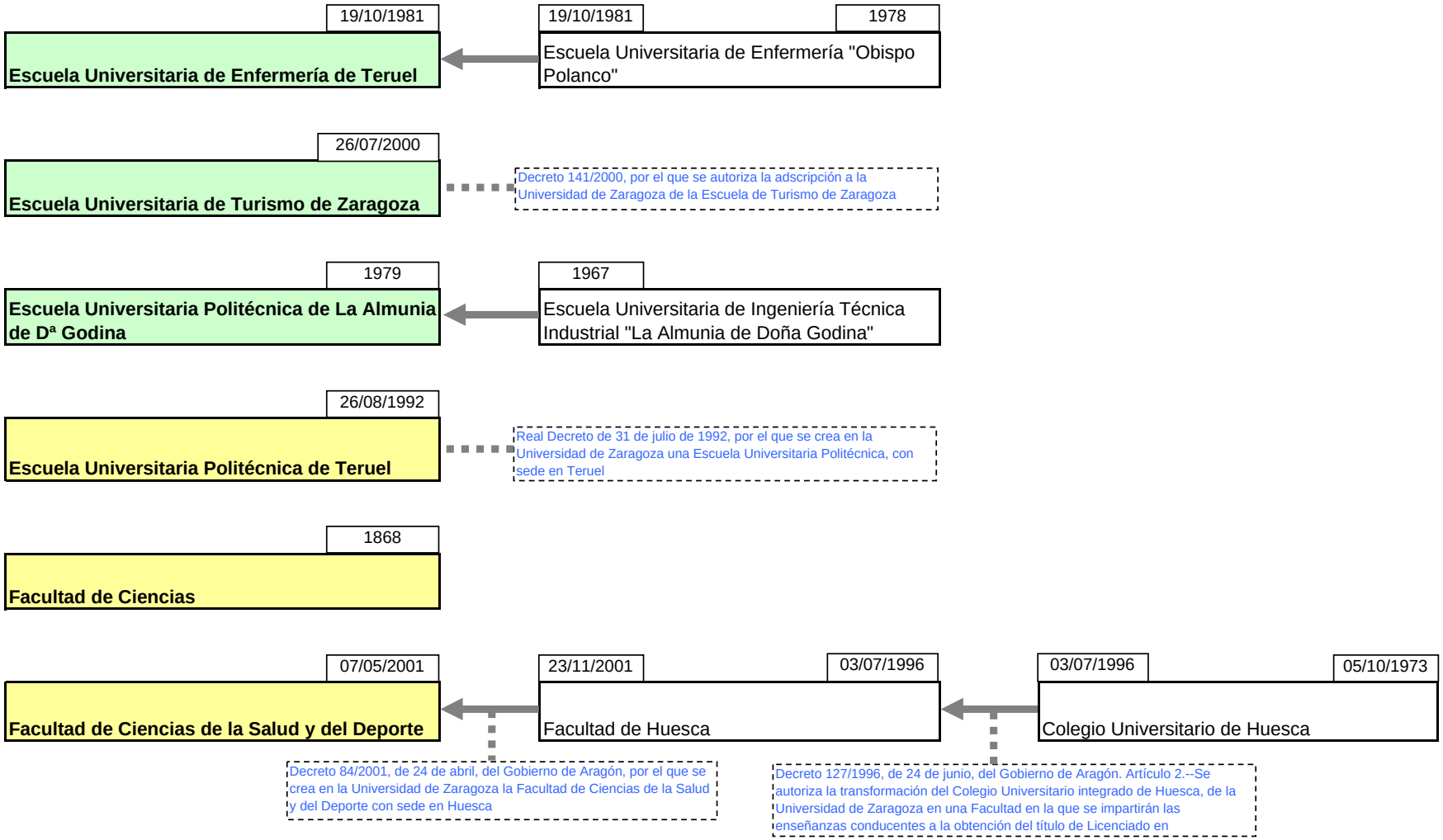
19/10/1981
Escuela Universitaria de Enfermería de Teruel
19/10/1981
1978
Escuela Universitaria de Enfermería "Obispo Polanco"
26/07/2000
Escuela Universitaria de Turismo de Zaragoza
Decreto 141/2000, por el que se autoriza la adscripción a la Universidad de Zaragoza de la Escuela de Turismo de Zaragoza
1979
Escuela Universitaria Politécnica de La Almunia de Dª Godina
1967
Escuela Universitaria de Ingeniería Técnica Industrial "La Almunia de Doña Godina"
26/08/1992
Escuela Universitaria Politécnica de Teruel
Real Decreto de 31 de julio de 1992, por el que se crea en la Universidad de Zaragoza una Escuela Universitaria Politécnica, con sede en Teruel
1868
Facultad de Ciencias
07/05/2001
Facultad de Ciencias de la Salud y del Deporte
23/11/2001
03/07/1996
Facultad de Huesca
03/07/1996
05/10/1973
Colegio Universitario de Huesca
Decreto 84/2001, de 24 de abril, del Gobierno de Aragón, por el que se crea en la Universidad de Zaragoza la Facultad de Ciencias de la Salud y del Deporte con sede en Huesca
Decreto 127/1996, de 24 de junio, del Gobierno de Aragón. Artículo 2.--Se autoriza la transformación del Colegio Universitario integrado de Huesca, de la Universidad de Zaragoza en una Facultad en la que se impartirán las enseñanzas conducentes a la obtención del título de Licenciado en

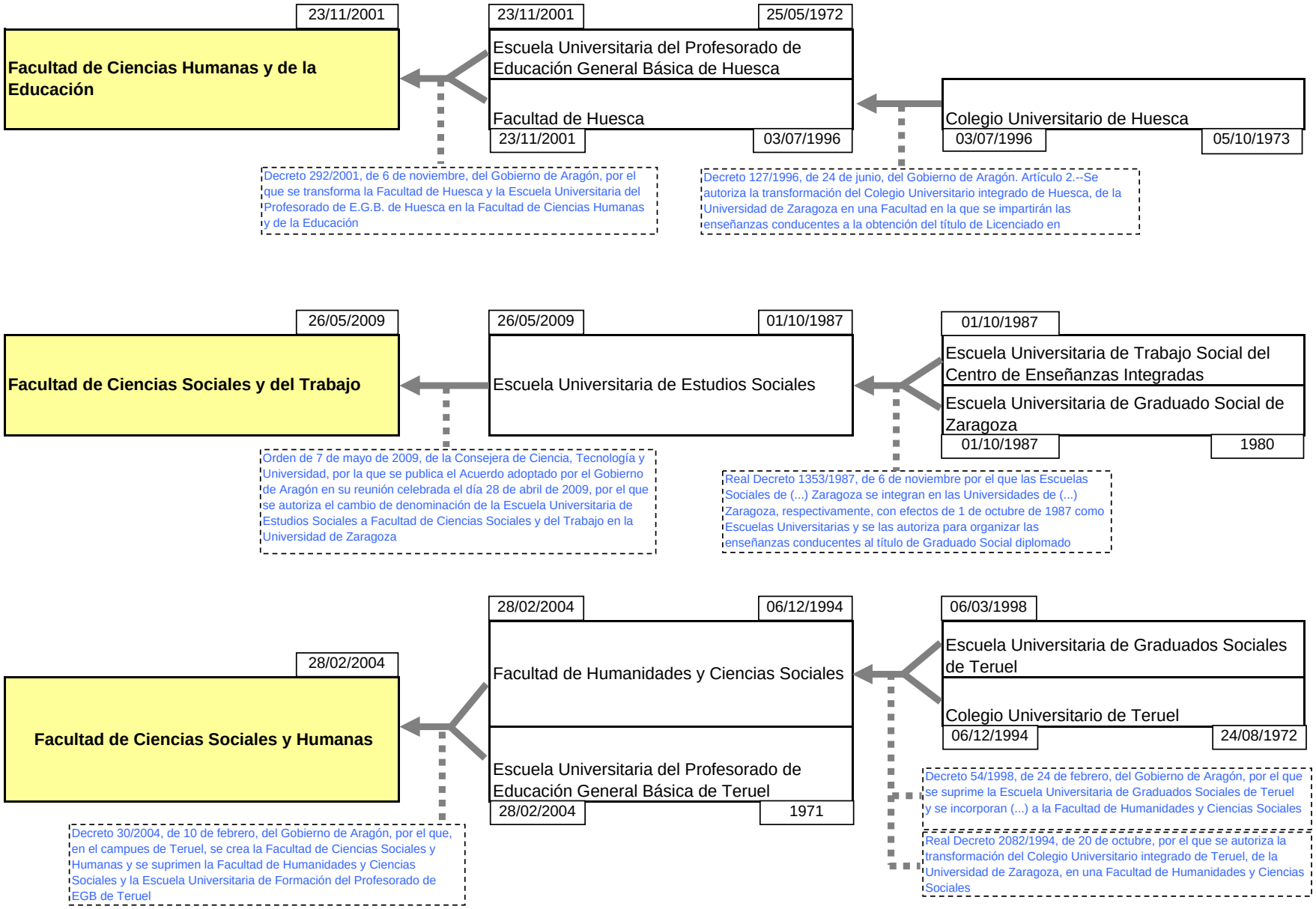
23/11/2001
Facultad de Ciencias Humanas y de la Educación
23/11/2001
25/05/1972
Escuela Universitaria del Profesorado de Educación General Básica de Huesca
Facultad de Huesca
23/11/2001
03/07/1996
Colegio Universitario de Huesca
03/07/1996
05/10/1973
Decreto 292/2001, de 6 de noviembre, del Gobierno de Aragón, por el que se transforma la Facultad de Huesca y la Escuela Universitaria del Profesorado de E.G.B. de Huesca en la Facultad de Ciencias Humanas y de la Educación
Decreto 127/1996, de 24 de junio, del Gobierno de Aragón. Artículo 2.--Se autoriza la transformación del Colegio Universitario integrado de Huesca, de la Universidad de Zaragoza en una Facultad en la que se impartirán las enseñanzas conducentes a la obtención del título de Licenciado en
26/05/2009
Facultad de Ciencias Sociales y del Trabajo
26/05/2009
01/10/1987
Escuela Universitaria de Estudios Sociales
01/10/1987
Escuela Universitaria de Trabajo Social del Centro de Enseñanzas Integradas
Escuela Universitaria de Graduado Social de Zaragoza
01/10/1987
1980
Orden de 7 de mayo de 2009, de la Consejera de Ciencia, Tecnología y Universidad, por la que se publica el Acuerdo adoptado por el Gobierno de Aragón en su reunión celebrada el día 28 de abril de 2009, por el que se autoriza el cambio de denominación de la Escuela Universitaria de Estudios Sociales a Facultad de Ciencias Sociales y del Trabajo en la Universidad de Zaragoza
Real Decreto 1353/1987, de 6 de noviembre por el que las Escuelas Sociales de (...) Zaragoza se integran en las Universidades de (...) Zaragoza, respectivamente, con efectos de 1 de octubre de 1987 como Escuelas Universitarias y se las autoriza para organizar las enseñanzas conducentes al título de Graduado Social diplomado
28/02/2004
Facultad de Ciencias Sociales y Humanas
28/02/2004
06/12/1994
Facultad de Humanidades y Ciencias Sociales
Escuela Universitaria del Profesorado de Educación General Básica de Teruel
28/02/2004
1971
06/03/1998
Escuela Universitaria de Graduados Sociales de Teruel
Colegio Universitario de Teruel
06/12/1994
24/08/1972
Decreto 30/2004, de 10 de febrero, del Gobierno de Aragón, por el que, en el campues de Teruel, se crea la Facultad de Ciencias Sociales y Humanas y se suprimen la Facultad de Humanidades y Ciencias Sociales y la Escuela Universitaria de Formación del Profesorado de EGB de Teruel
Decreto 54/1998, de 24 de febrero, del Gobierno de Aragón, por el que se suprime la Escuela Universitaria de Graduados Sociales de Teruel y se incorporan (...) a la Facultad de Humanidades y Ciencias Sociales
Real Decreto 2082/1994, de 20 de octubre, por el que se autoriza la transformación del Colegio Universitario integrado de Teruel, de la Universidad de Zaragoza, en una Facultad de Humanidades y Ciencias Sociales

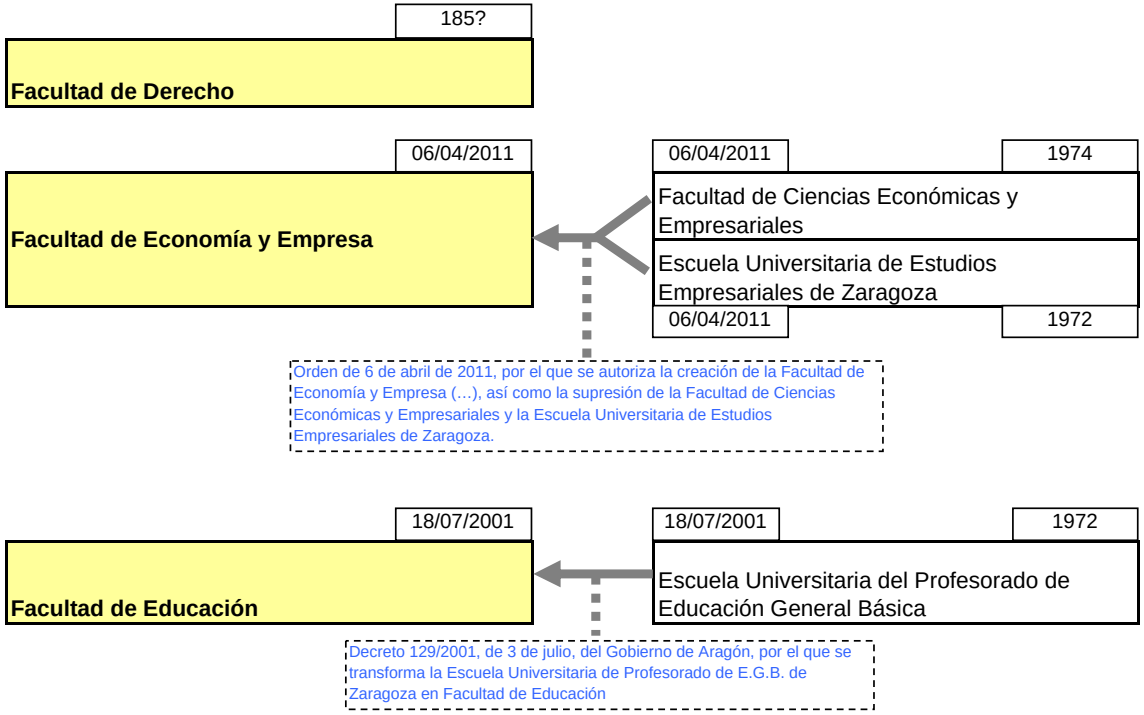
185?
Facultad de Derecho
06/04/2011
Facultad de Economía y Empresa
06/04/2011
1974
Facultad de Ciencias Económicas y Empresariales
Escuela Universitaria de Estudios Empresariales de Zaragoza
06/04/2011
1972
Orden de 6 de abril de 2011, por el que se autoriza la creación de la Facultad de Economía y Empresa (…), así como la supresión de la Facultad de Ciencias Económicas y Empresariales y la Escuela Universitaria de Estudios Empresariales de Zaragoza.
18/07/2001
Facultad de Educación
18/07/2001
1972
Escuela Universitaria del Profesorado de Educación General Básica
Decreto 129/2001, de 3 de julio, del Gobierno de Aragón, por el que se transforma la Escuela Universitaria de Profesorado de E.G.B. de Zaragoza en Facultad de Educación

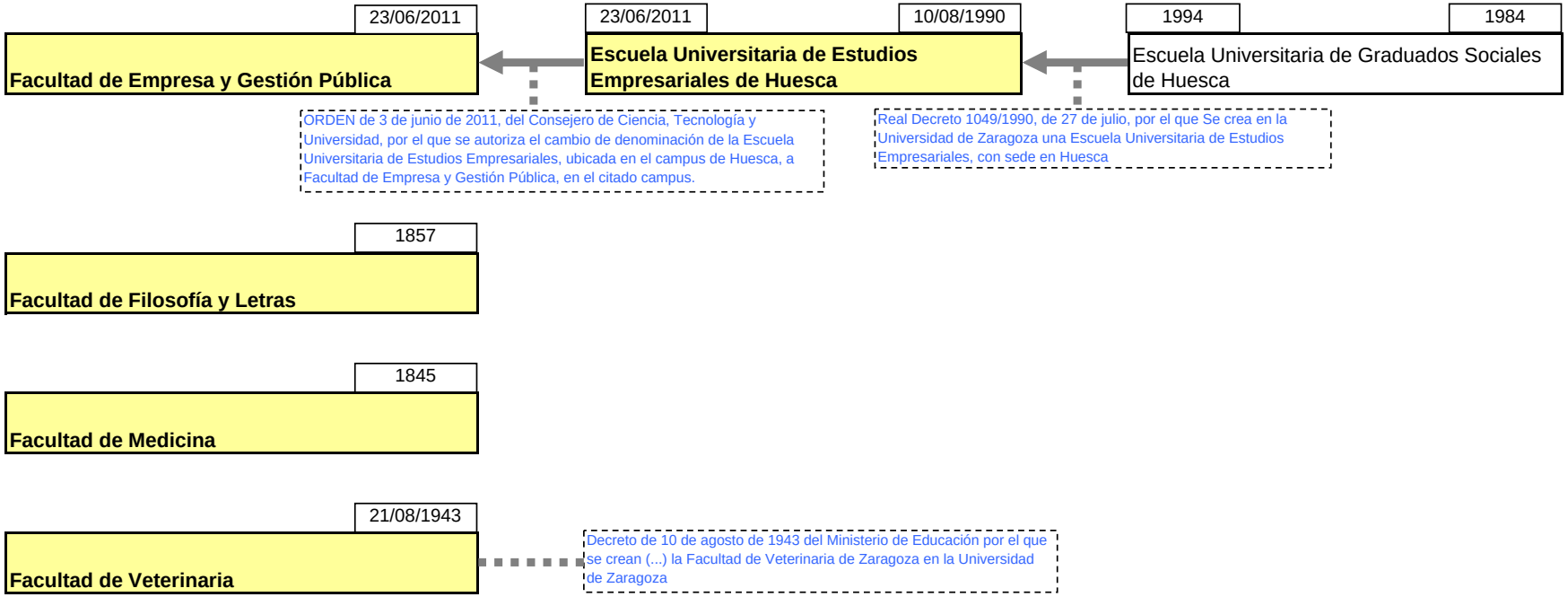
23/06/2011
Facultad de Empresa y Gestión Pública
23/06/2011
10/08/1990
Escuela Universitaria de Estudios Empresariales de Huesca
1994
1984
Escuela Universitaria de Graduados Sociales de Huesca
ORDEN de 3 de junio de 2011, del Consejero de Ciencia, Tecnología y Universidad, por el que se autoriza el cambio de denominación de la Escuela Universitaria de Estudios Empresariales, ubicada en el campus de Huesca, a Facultad de Empresa y Gestión Pública, en el citado campus.
Real Decreto 1049/1990, de 27 de julio, por el que Se crea en la Universidad de Zaragoza una Escuela Universitaria de Estudios Empresariales, con sede en Huesca
1857
Facultad de Filosofía y Letras
1845
Facultad de Medicina
21/08/1943
Facultad de Veterinaria
Decreto de 10 de agosto de 1943 del Ministerio de Educación por el que se crean (...) la Facultad de Veterinaria de Zaragoza en la Universidad de Zaragoza